SERENADE

Eine kleine Nachtmusik

Small Night Musik - Petite Sérénade nocturne

für 2 Violinen, Viola, Violoncello und Kontrabaß
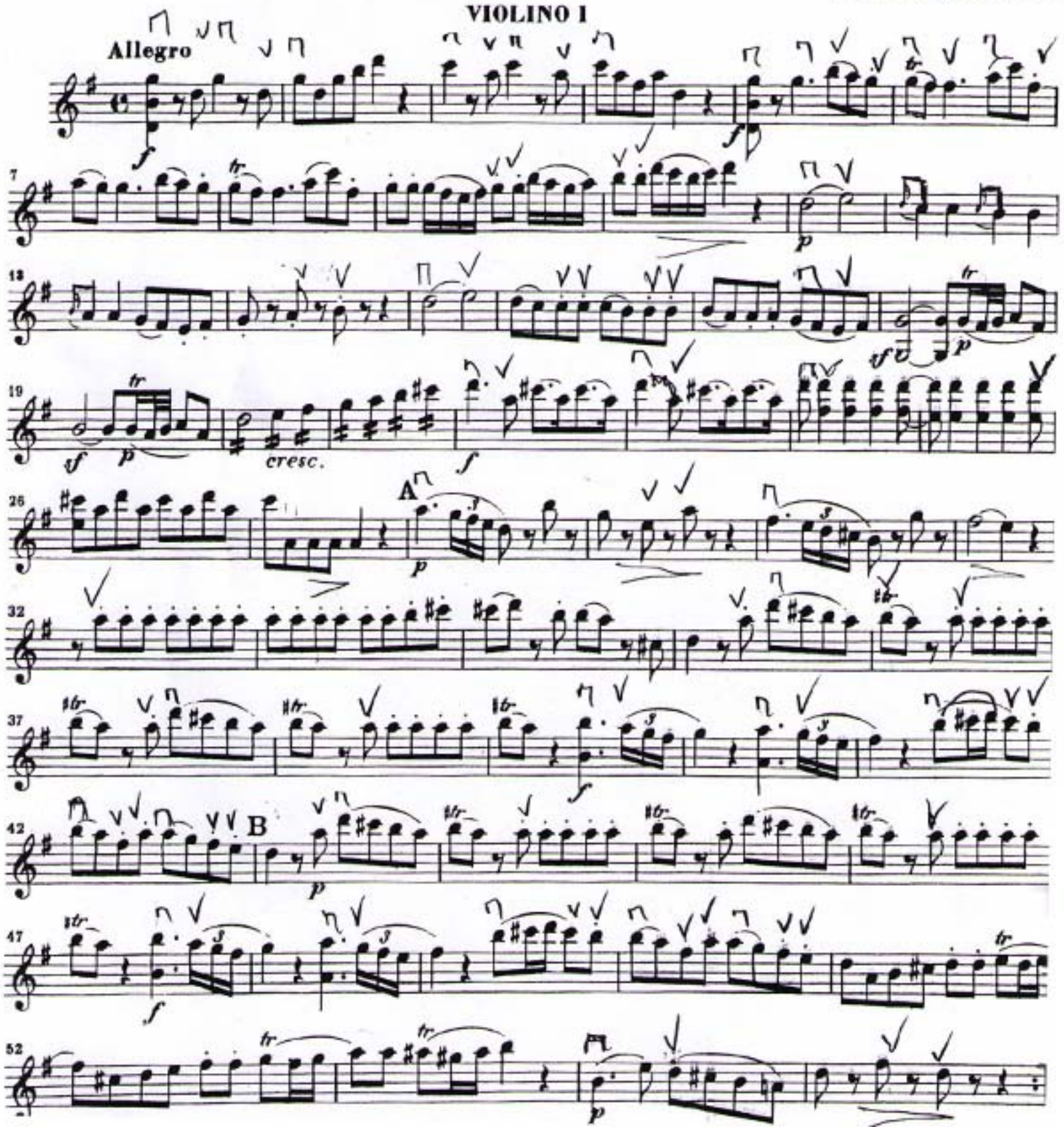
W. A. Mozart, K.V. 525